第九千九百號

叻報

The "Lat Pau" Chinese Daily Newspaper.

Telephone 380.

電報掛號三百三十號

本館在寄勞實街力門牌十一號

PRINTED AND PUBLISHED FOR THE PROPRIETOR BY YEAP KWEE HOCN AT NO. 11 CROSS STREET SINGAPORE.

ALHAMBRA

醫南嗎勝影戲廣告

啟者梓宇通知 諸君共鑒本班由亦不息月一號起遷往鄰岸公眾戲院仍由奕芝律出入因爲本班主人急欲在于現在原址建成新屋之故現在暫用之戲院凡屬各號椅位皆設電燈電扇其路線由奕芝律出入兩梓則鋪填不慮泥濘當天雨時摩多車馬車手車由奕芝律入直至本班大門而出奕女律凡屬官位一號二號三號皆設有新到新式可開可合之交椅其餘二角半及一角之椅位亦已另換新椅利便異常 茲本班定於廿五號即本禮拜六晚起開演新戲名曰威力此戲甚久計有五捲之多同演者二十二人其妙處不能管喻再此戲不過在坡開演六晚即將他遷 諸君有賞奇之癖者祈早惠臨幸勿交臂失之也

官位每椅銀二元 留存位每位一元半
一號位收銀一元 二號位收銀五角
三號位收銀二角半 四號位收銀一角

英一千九百一十五年三月十五號 小坡電影戲班醫南嗎勝謹啟

芳昌生油廣告

本號不惜重資建設油絞所用之豆純是花生豆並無雜貨豆等物故油味香而純油質清而不濁所出豆餅亦能純粹本號之油有兩頭庄八頭庄貨真價廉 諸商會有欲採辦油餅者請到中街祥合號內面商倘外埠 貴客有意採購可函達敝號自能依期照寄無悞此佈

民國三年十一月五日 芳昌油絞主人謹啟

摩打車出售

啟者茲承客命有兩勝廠打車一輛欲出售與人此車用僅十二個月之久尚與新者無異茲因車主欲回歐洲故願以廉價出售僅取價銀三千圓 諸君有欲購置者祈來本館面商或函致本館相商均無不可特此代佈

甲寅年十二月廿三日 本館謹啟

TELEPHONE: 264. TELEGRAMS: "WOLSKEL." SINGAPORE.

WOOD-MILNE

鬱棉公司樹乳輪

此樹乳輪乃用於打摩及載貨之快車者其輪計有兩種一係空心滿氣之輪乃摩打車所用一係實質兩輪專用於載貨之快車此兩項車輪皆在英國地方製造若以用於熱地最爲合宜而實得力四州府爪亞及暹羅等處均以本公司爲其惟一之代理人 諸君有欲採購者 請玉臨本公司面商爲盼

德律風第二百六十四號

英一千九百一十四年十二月三號

新嘉坡吉寧街此寫士渠公司謹啟

H. WOLSKEL & COMPANY,
SINGAPORE & KUALA LUMPUR.
Sole Agents, Straits, F. M. S. Siam and Java.

何德如先生所譯海峽殖民地法律第一冊已出版每冊定價八角

▲本坡總發行處▼
大門樓八十六號門牌敬常

▲本坡分售處▼
牛車水大馬路振華大藥房 漆木街裕興隆
水仙門大馬路廣興祥 小坡大馬路民興大藥房
吉靈街振源號

中華民國四年四月二十號

論說

因印鑄局事有感

近日印鑄局代陸軍部鑄像印。。多雜銅質。。擬用徽日兩印環。。各報紀載此事。。皆謂印鑄局內容腐敗。。僕以爲今日之中央政界各局所。。辦事人之種種侵漁中飽。。虛糜國帑。。歲不止數百萬。。作弊者何獨一鑄局。。即以印鑄局而論。。其平日之種種作弊。。又何獨鑄像印而多雜銅質一事。。今不幸因此事而破露。。其破露者不過千萬份中之一耳。。

今國家雖貧。。然用財自應有法。。凡不應省錢之處固不可省。。應省錢之地。。則一文不可濫費。。即如今日之所謂減政主義。。至於刻和官吏之薪俸。。每月至發八拆。。此僕所極不贊成者也。。國家既用此官吏以辦事。。自晨早入署。。日暮方能退休。。但求其人守法奉公。。即額多給薪俸以鼓勵之。。亦不爲過。。安有和其原有薪俸之理。。此不應省錢而省者也。。至於各局所之侵漁作弊。。每歲虛耗鉅萬。。此應嚴與稽核。。留出有用之財。。以供正當之用。。方爲公道。。此何以應省而不省乎。。今奉公守法之官吏。。反剩飢欲死。。而中飽作弊之官吏。。政府不過問。。此尙有公道乎。。倘若政府能剔除中央各機關之弊端。。則每年所省當不止數百萬。。將此款以津貼辦事之官吏。。則不獨不必按八折和減。。就於原額之外。。多給三二成與之。。我知此款亦用不完也。。

我今日此論。。亦並非爲印鑄局而發。。不過因印鑄局適有此事之發覺。。故借印鑄局以見一斑耳。。查印鑄局每由財政部津貼至七八千金之多。。是則一印鑄局每年要虛耗國帑近十萬矣。。今我核計印鑄局之收入。。則政府公報之報費告白費。。及印刷費。。發售營業費。。(如官紳錄及法令全書之類)儘足以抵支銷。。即以鑄印而論。。各省官吏之來領印者。。皆有費用。。是則鑄印一事。。不必花錢。。而且可以賺錢者也。。我等報紙。。每月報費。。不過六角而已。。而政府公報每月收報費八角。。是比我等報紙多收二角也。。我等報紙。。有論說主筆。。有編輯主筆。。有東西文之繙譯。。有各機關之訪員。。有各國各省之電報。。凡此種種支出。。所費不貲。。而政府公報。。無論說。。無訪員。。無繙譯無電報。。所有報內之資料。。皆由各衙門抄來。。不費一錢。。止用一二編輯一二校對足矣。。其所支出之費。。較之我等報館。。不過十分之一二耳。。而其所收之報費。。又比我等報紙增多。。加以法令全書及官紳錄之類。。皆屬利專賣者也。。何以入不敷出。。而每年尙向財政部需索近十萬員之多耶。。倘非從中作弊。。試問此等錢財。。從何處用去。。其報銷編有賬目。。然亦任意虛報而已。。審計院諸君。。非久於報館與印刷之人。。豈能察其虛僞乎。。此所以每年虛耗如此之巨也。。一印鑄局而耗費近十萬圓。。中央此等機關。。不止數十處。。則每年虛耗。。當有數百萬矣。。不向作弊之官吏身上。。嚴其稽核。。而向不作弊之官吏身上。。扣其薪俸。。以此爲減政主義。。此我北京日報所極不贊成者也。。

命令

三月二十七日大總統策令

○廣西巡按使張鳴岐呈稱田南道道尹宋安樞因病辭職宋安樞准免本職此令
○任命呂春琯爲廣西田南道道尹此令
○直隸都嵩鎮總兵英秀因病呈請辭職英秀准免本職此令
○任命定威爲直隸馬蘭鎮總兵此令
○任命審計院審計官楊汝梅爲審計院第一廳廳長張嗣琛爲第二廳廳長單鎮爲第三廳廳長此令

三月廿八日大總統策令

○國務卿呈稱擬將政事堂參議李國珍敘列二等等語應照准此令
○孔昭焱因病請假廣西財政廳廳長著田承斌暫行署理此令
○署蕪湖關監督張煜全著來京另候任用此令
○任命徐鼎康署蕪湖關監督此令
○財政部稅務處會呈粵海關監督谷如墉因病辭職谷如墉准免本職此令
○任命趙恭爲粵海關監督此令
○贛正琦另有差委現難赴任贛關監督著楊爾瑛暫行兼理此令

本館譯電

十九號英京來電云俄京官場通佈近日戰事據云我軍與敵連戰十八日之久至本月五號已取得加巢田之重要地方計有七十英里之廣自是日戰後即已勢如破竹迎刃而解計由去月十九號至本月十二號我軍所俘獲之敵共有七萬人之多中有軍官九百員另獲巨炮三十門機環快鎗二百門〇同日來電云英海軍大臣初丹檯芝刊報通告略云近日風傳去月間北海之戰及那拿尼厘之戰均屬子虛烏有之談至於那拿尼厘之事不過係以軍艦遊弋其間并畧攻那拿尼厘之炮台而已計自去月十六號至今那拿尼厘之役我軍之傷斃者不過僅得二三人至於英法兩國戰艦并未有所損傷等語〇同日來電云希臘雅典都城電稱禮拜六日聯軍又復進攻那拿尼厘炮台時有土國飛機在知尼尼島空以炸彈擲擊聯軍戰艦即經聯邦海軍飛機隊騰起將其擊斃飛機乃擱淺之處係在厘咨加彼海面艦內弁兵中有傷人七名此皆被戰艦內之軍官迫將傷人解至某島調察時傷人曾向島管云此雷艇走脫〇同日來電云倫敦太晤士報駐芝奧士訪員電稱土國雷艇係於一月之前由那拿尼厘走脫時在日間乃由亞細亞的藍島岡滑出以候機會襲擊敵之運船又據其人曾兩日之前曾以水雷擊毀法國運船一艘嗣被聯軍快艦追逐二日之久乃擱淺於淺處致運載兵云〇同日來電云荷京啃士得厘電稱德國現已答覆荷國賠償之請略云初非有意攻擊荷船之舉誤而出此今荷蘭乙船既被德國水雷所擊亦事之無可如何者當候拘捕戰利品之裁判所審訊明確後德必爲荷蘭賠償并以滿意之賠償云〇同日來電云呂打電報發出哀電稱本電報之東主男爵下末尾呂打君近忽邇逝詐始查知其屍身在於星葛地方之家內屍傍置有大響鎗一枝鎗彈已放可知男爵必係自裁無疑因其人近日居恒鬱鬱不舒因其愛妻前日云亡至今柩尙在家中未經安葬大抵男爵因愛情過切致出於此未可知也〇同日來電云呂打男爵之屍現已在其府堅中等幾桌間遺下一函上書呂打男爵夫人靈魂展覽字樣嗟乎男爵者亦可謂用情太篤矣〇同日來電云呂打男爵及其夫人之柩已定於禮拜四日一同出殯葬於星葛之郊

頂上海鵝標烏白蜜美酒發售

啟者　諸君如欲購買頂上庄之烏白蜜酒必須選用本公司新辦嗇士著名之海鵝標酒方不負　諸君子賞鑒之
殷此酒俗名烏頭標　即土話呼為夾巴勝武耶者此庄烏白蜜酒在諸大酒店及頂上著名之旅館無不採購以應
飲客之需今市上所沽之蜜酒應推嗇士海鵝標者為最因此酒內并無水質皆用頂上之參及槐花製造故能香醇
適口壯氣提神且此項蜜酒最合南洋天氣飲之甚有益於衛生而且價甚相宜更有益於諸君之沽飲茲畧將其價
目登列如左以便　諸君子得以知其梗焉

計開

正庄小樽烏蜜酒每箱計八罇申價銀十四元　正庄小樽白蜜酒每箱計八罇申價銀十三元

正庄大樽白蜜酒每箱計四罇申價銀十元

諸君購飲祈細認明罇外之標刊有（　　）嗇士字樣及紅海鵝頭印者方為正貨世有劉伶癖者請來一試便
知此酒之名不虛傳矣特此廣告

英一千九百一十五年四月十四號

新嘉坡慕娘公司謹啟

THE BORNEO Co. SINGAPORE.

J. W. & T. CONNOLLY LTD, LONDON.

SOLE AGENTS. THE UNION TRADING COMPANY, SINGAPORE.

BEST RUBBER TYRES
for Carriages and Rickshaws

"444"

英國高路厘有限公司

超等馬車人力車輪樹膠条

商標

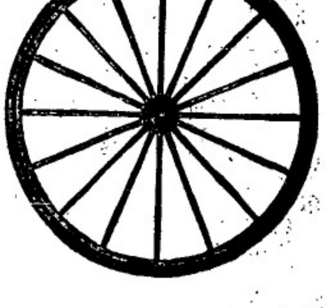

此車輪樹膠条本坡所沽人
力車及馬車多大商店均有
代售發行　諸君光顧
幸留意焉
新架坡總代理人　美隆洋行

大英一千九百一十五年正月廿一號

總代理處美隆洋行

愚人虛擲金錢

愚人於病時購買偽藥及覺金錢虛擲乃大歎惜亦何益乎智者於患病之日必購**司各脫**乳白鱉魚肝油因此藥必能回復健康萬無失望之理智者每遇其小孩身體軟弱艱於發育或患**傷風咳嗽血弱**以及**骨症**必使之服食**司各脫**乳白鱉魚肝油服後其小孩即變為強健四肢有力腦筋敏捷故智者所費之錢皆有實濟能使其合家健全愉快（四）

君若身體虛弱患有病症或君之夫人與小孩身體不適須聽從有識者之勸言必購此**司各脫**乳白鱉魚肝油始可安心如奸商與本利起見以偽品相授切勿購買因恐金錢妄費身體反無益有損也須認明封面上漁夫負魚商標始知君所購者爲各國將士所稱讚之**司各脫**乳白鱉魚肝油

諸君欲購以上藥油之小樽請郵往新嘉坡縣鋪有限公司領取

叻報附張

每日隨報附送

星房虛昴停刊

專件

綏遠都統署政務會議廳簡章

第一章　名稱

第一條　本會議專爲研究綏遠本區政務事宜以圖改良進行爲宗旨定名爲綏遠都統署政務會議廳

第二章　會場

第二條　會議廳附設於都統署內

第三章　組織

第三條　會議廳會長應由綏遠都統兼任之

第四條　會議廳會員無定額其資格分別列左　一官署之道尹縣長總督處長縣知事　一局所之監督顧問官及局長所長　一本署之顧問官秘記官及總務處處長科長暨主稿之科員

第五條　會議廳應設置書記一人專司會議記載及議決報告事件

第四章　會則

第六條　本廳會議分爲三類列左　一通常會議　一臨時會議　一機要會議

第五章　會期

第七條　通常會議定于每星期日會議一次

第八條　臨時會議遇有臨時政務事件發生時得隨時召集會議

第九條　機要會議關係政務機要事件由會長臨時指定本會會員召集會議之

第六章　議案範圍

第十條　前三項會議均由會議廳會長隨時分別召集

第十一條　本會議廳會議其事項列左　一關於綏遠全區政務整頓改良及進行應須籌議事項　一關於政務上臨時發生應須籌議事項　一關於政務上特別機要應須籌議事項

第七章　會規

第十二條　凡本會建議案除各機關印文及受理條陳外均須署名蓋章

第十三條　凡本會會員除臨時要機會議另行召集外所有通常例會日期定爲自下午二鐘起至四鐘止本會會員須遵照本章規定會期及時間到會不得遲誤或無故缺席如有事不能臨會須先時請假但不准遲次缺席

第十四條　本會會議應由會長主席如臨時有事故不能臨會得委託臨時主席代理

第十五條　凡由都統署發交及會員建議或受理條陳應行會議各事件均由會長提出

第十六條　本會會議如遇議案關係會員本身不能與議者該會員應迴避自請迴避或由會長指示

第十七條　凡本會會議事件以本會會員可否多數表決之如可否同數時則取決于會長　如會長認爲窒礙難行時得由會長說明理由再行覆議表決

第十八條　凡遇本會議案應另行起草及須修正者由會長臨時指定某會員辦理再付會議

第十九條　凡本會議決案件應由會長裁可後移付都統執行

第二十條　凡關本會未經議決及未公布案件或應守秘密者本會會員應負慎守責任不得洩漏其政務會議廳議事細則另定之

第八章　經費

第二十一條　會議廳經費由都統署經費項下挪支不另列預算

第二十二條　本會除書記一員酌給薪水外所有會員均屬義務不另支薪

第九章　附則

第二十三條　以上本簡章所列各條如有未盡事宜得隨時修正

第二十四條　本簡章自公布日施行

叢談

徐佐明

徐佐明、羅店西鄉人也、父羅爲鄉中老拳師、以佐明生而多力、令習拳技、且勉之曰、吾兒能致力於武事、功名應赤手致、於是佐明專心拳技、長短鎗戟外、尤善鐵棍、棍重六十斤、長六七尺、舞棍時、風鳴葉藏、地塵滾滾起、人雖欽其勇、而佐明未嘗以此自矜、鄉人吳宏宇重其人、閒嘗爲之講論古來英雄豪傑忠臣孝子事、遂與宏宇成莫逆、崇禎殉國、宏光帝即位南京、不一年而金陵陷、郡縣多降、滿政府乃下令薙髮令、有留髮不留頭留頭不留髮之句、士民洶洶、義兵遂起、羅店自唐景耀首倡拒守後、諸鄉義兵、不期而集、佐明亦率鄉中拳勇少年往投之、景耀以其忠勇、命守曹巷、時吳宏宇已降北、聞佐明守曹巷、乃即騎至、欲勸以舊情而使之降、口明乃仰天大笑曰、是何言耶、數年前先生爲余講論之英雄豪傑忠臣孝子事、迄未敢忘、今先生欲余降、是教人以不忠也、哭可哉、哭可哉、先生更言者、吾不能復念舊情矣、宏宇欲再言、則已被佐明推出門外、顧宏宇仍徘徊門外、乃叱曰、不速去、行將斬汝頭顱、宏宇羞退、自後或率兵每乘夜來攻佐明、藉寒口明之膽而使之降、蓋宏宇計也、又數日羅店破、宏宇遍覓口明不得、後於市北玉皇宮前盆地上、見一尸僵臥血泊中、右手猶緊握鐵棍、滿兵數十人、亦僵臥其旁、宏宇審知爲口明、乃哭曰、早從吾言、不及此、尸忽躍然起曰、何哭爲、男兒殺賊而死、死有餘榮、言畢、遂踣於地、宏宇厚葬之、塚至今存焉、　口代佐

時評

做官亦須人担保耶　樹三

國家之敗、由于官邪、然官之所以邪、半由于權勢自恃、半由于護衛有人、作福作威、無所不至、其破壞官箴、貽害社會、實爲人所切齒、欲除其弊、非破除情面、嚴爲懲治不爲功、邇者周自齊擬所用各官員必須有人担保、將爲實有所屬、藉此以肅官箴乎、曾亦思近日所用官員、或由選舉、或由

此女曾患瘋濕

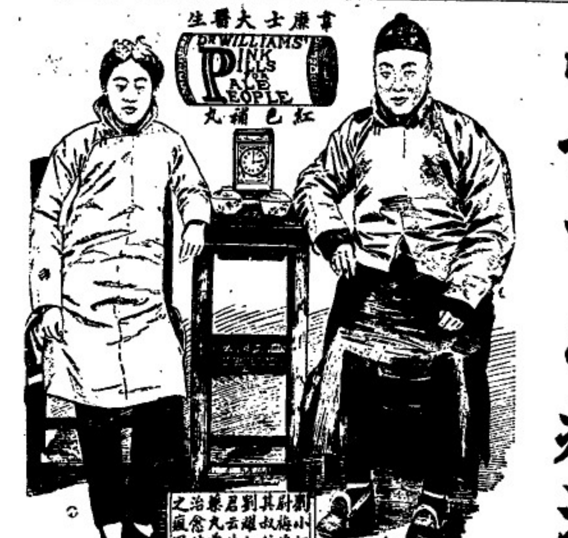

幼女劉尉梅去年春季曾患瘋濕重症疼痛非常若不亟治往往轉成心房無力肺胞發炎腿脛抽搐以及一切危險各疾矣茲劉小姐幸免以上諸患皆由其叔劉羅如君乃安徽太平府巨商也彼竭力看護其姪女用天下馳名治瘋濕骨痛之聖藥韋廉士大醫生紅色補丸調治之得獲十分全愈故深感該丸之功效據其來函如左云○余姪女尉梅患瘋濕重症酸痛異常步履維艱腿脛不時抽痛延至十餘月之久以致廢飲失眠骨瘦如柴○曾服中西無數藥劑毫不見功幸而試服韋廉士大醫生紅色補丸竟獲十分全愈且飲食加增精神倍爽步履復原心甚快樂○韋廉士大醫生紅色補丸有生新血之功并有清血之力故可驅除一切瘋濕之酸毒且所造有力之新血可令胃部強健消化得力胃口增進精力倍加也凡婦女虛弱各症尤著神效凡經售西藥者均有出售或直向星架坡士庫街韋廉士醫生總藥局函購亦可　價銀每一瓶一元二角半　每六瓶七大元　星架坡銀　郵費在內

藍色牌子貼於此處

今年月份牌最爲精美

人人皆稱道此月份牌爲最美麗因係用十四種顏色所印成也若要來送只須將姓名住址塡寫於下並以韋廉士紅色補丸包皮紙上所有兩頭藍色圖牌子二枚貼於此券寄至星架坡士庫街韋廉士醫生藥局即可奉換矣注意必須貼足兩枚方爲有效且住址亦須書明以杜失悞

藍色牌子貼於此處

姓名

住址

此券從　剪裁下

英國所製之

吊山棕
客酒

天下銷行甚暢

吸

"Embassy" No.77

威靈領之烟枝

啟者特字通知本公司甚願 諸君常購英岩蒔第七十七號威靈領之烟枝時
常吸食若 諸君能將盒內之標頭收積可能換得以下各物
廿張全副或四十張半副可能換包爍烟枝盒一介廿張全副或四十張半副可
能換包爍滋盒一介廿張全副或四十張半副可能換正牙爍金烟枝嘴一枝
四十張全副或八十張半副可能換爍金墨水筆一枝
五十張全副或一百張半副可能換白鐵時鏢一介
六十張全副或一百二十張半副可能換白鐵菓水罐一介
一百張全副或二百張半副可能換爍烟枝盒一介一百二十張全副或二百四
十張半副可能換爍時鏢一介
一百六十張全副或三百二十張半副可能換爍手鏢一介
三百二十張全副或六百四十張半副可能換金手鏢一介
一千張全副或二千張半副可能換金烟枝盒一介
以上所列各物均能在本坡換領為此甚願 諸君**收積此標**並時常購
吸此欵烟枝為望此佈

英美烟枝有限公司謹啟

英一千九百十五年三月二號

The Asiatic Petroleum Co. (Straits Settlements), Ltd.

龍標　十字標　魚標

龍葛標　日出標　燈標

啟者特字通知本公司所售第一馳名上品土油 燈油
燭 備及第一馳名柴申油 諸君有欲採購者請赴
下列之店號均有寄沽
獨勿里芝律門牌二百四十六
號振發興
奐芝律門牌三百零三號怡興
沙九夢律門牌二十三號振光
奐芝律門牌三十號恒豐成
兩旁所印之圖乃係本公司商標此佈
英一千九百一十二年十二月十二號
衣沙直土油有限公司謹啟

TRADE MARK SYLVAN

花旗箭標土油

用煤油者注意

啟者敝公司現由花旗運來花旗箭標
土油舖行海內外久已馳名新嘉坡一
埠向由天盛棧李嘉順代售取價公平
童叟無欺其油最合家用之特品燈火
光亮而且耐燃其用度較他油省儉與
則不同並可用行機器堪稱妙品此油
與機器油無異價值較機器油尤廉諸
商倘欲購者祈向梹木芝律街門牌
二百一十一號天盛棧李嘉順採辦可
也此佈
大英一千九百十四年十二月十五號
美商實燈力公司謹啟

此標牛乳曾供大英君主五印度大皇帝飲品及曾
乃作英國海軍衙門兵部衙門印度事務大臣衙門應用

"Nestle and Anglo-Swiss Condensed Milk Company (London: Singaporo, Penang, Kuala Lumpor, Bangkok."

MILKMAID MILK.

特字通知女人標牛乳天下銷流至大

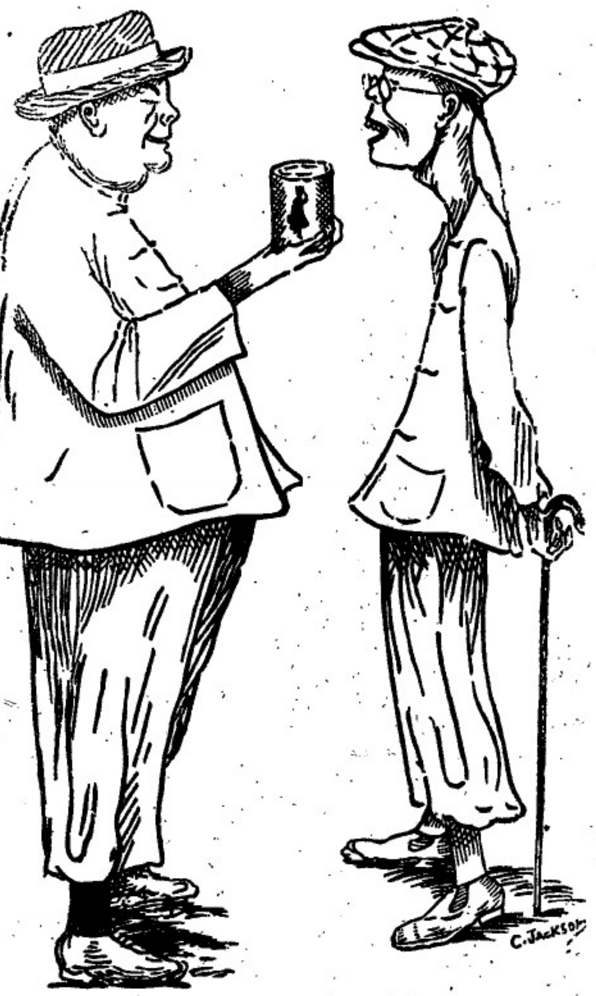

以上之圖乃是身體強壯之人向身體衰弱之人說明他得如許有力緣
今身體強壯因為于幼時常得了女人標牛乳供于飲
料而至今仍飲此標之牛乳當于出外遊旅時常帶女人標之鷹嘜牛乳
名曰原質之女人標牛乳因為于知若飲此標牛乳可免患病飲水則生
病此乃最好牛之乳及其乳度並非濃稠及帶味之牛乳兩人不相像請
倘若看諸君 欲得強壯一如上圖所繪強壯之人而不作衰弱之人則
必常飲女人標之牛乳此標牛乳天下尚獨有發售稀且四州府及本
坡國家均常取此標牛乳以供醫院醫局之用
英一千九百一十年七月三十一號

二

滙票行情

足金	每諒爲	六十四元八角
金盾	每個	八元六角二占
印度盾	一百元兌	一百七十四盾二五
爪亞盾	一百元兌	一百四十盾
滙香港	銀行現銀票一百元銀行貼出	二十元五角
	即日掛牌一百元價	二十元五角
滙廈門	銀行現銀票一百元銀行貼出	二十元五角
	即日掛牌一百元價	二十元五角
滙安南	銀行現銀票一百元價	十四元六二五
	即日掛牌一百元價	十四元五角
滙暹羅	銀行現銀票一百元價	六十六元二五
	商人三十日期票	六十六元五
滙小呂宋	銀行現銀票一百元價	一百十三元五
	商人三十日期票	一百十五元五
滙加勝巴	銀行現銀票一百元價	一百四十一盾
	商人三十日期票	一百四十三盾
滙泗里末	銀行現銀票一百元價	一百四十一盾五
	商人三十日期票	一百四十三盾二五
滙三寶壟	銀行現銀票一百元價	一百四十一盾二五
	商人三十日期票	一百四十三盾七五
滙望加錫	銀行現銀票一百元價	一百四十二盾
	商人三十日期票	一百四十二盾
滙仲光	銀行現銀票一百元價	一百七十四盾二五
	商人三十日期票	一百七十五盾二五
滙加里吉打	銀行現銀票一百元價	一百七十四盾半
	商人三十日期票	一百七十六盾半
滙上海	銀行現銀票一百元價	九十九兩七五
	即日掛牌一百元價	九十九兩七五

各埠輪船入口

萬興源	輪船	由坤甸起程	約初十日到	同發公司
加那呀哇嗎香	輪船	由望厘起程	約初十日到	巴智申洋行
		往香港	上海	日本
豐盛	輪船	由汕頭啟程	約初十日到	和勝公司
		香港	廈門	汕頭
日昇	輪船	加吉打起程	約初十日到	眞實得洋行
		香港	上海	日本
海南	輪船	由麻坡城起程	約初十日到	順局公司
漢	輪船	由暹羅起程	約十一日到	陳生利
被凱	輪船	由暹羅起程	約十一日到	再盛號
暹呀勝	輪船	英得宜利啟程	約十一日到	塞且弟利士
士卑萬	輪船	那郁那啟程	約十一日到	塞且弟利士
法國正旗	輪船	高務羅起程	約十二日到	法國公司
		往安南	香港 上海	日本
仲光正旗	輪船	吉蜜廉家起程	約十二日到	眞實得洋行
典景	輪船	由倫敦啟程	約十三日到	棉士必洋行
		往小呂宋	香港	日本
萬和隆	輪船	由巴厘起程	約十三日到	萬隆號
得利	輪船	由網咯啟程	約十三日到	東興號
眞里木	輪船	由大年起程	約十四日到	實得力洋行
多砂嗎老	輪船	加吉打起程	約十四日到	巴智申洋行
		往香港	上海	日本

輪船開行

興盛港	來隆輪船	初十日	上午八點	和發公司
彭亨港口 北干 關丹		加嗎挽	龍運港口	丁坡
寥內	萬有興輪船	初十日	上午八點	鎮順興
棉水	順安輪船	初十日	上午八點	協榮茂
申呀慕勞			又	又
吉里汶	純汝咪也字	初十日	上午八點	和發公司
浮羅庶宜	呀嗲宜船	初十日	上午八點	鎮順興
浮羅峇淡	福林輪船	初十日	上午八點	萬利安公司
浮羅武蘭			又	又
圭嗒	福眼輪船	初十日	上午八點	萬利安公司
加勝巴	福榮源輪船	初十日	午十二點	協榮茂
井里汶	三巴隴		又	又
棉蘭	孟里民輪船	初十日	下午二點	塞且弟利士
咕嚟港口	堅打輪船	初十日	下午二點	實得力洋行
安信			又	
蘇六甲	禮里術輪船	初十日	下午二點	實得力洋行
麻坡			又	又
勿里洞	孟臨士力船	初十日	下午二點	塞且弟利士
加勝巴			又	
加勝巴	丕力加荷力	初十日	下午四點	塞且弟利士
棉水	露加錫	峇力巴參	文亞老	

請示船期 ●敬啟者茲本館之報按日必將出入口各輪船行期詳登凡有輪船之公司行號見報爲之先期佈告俾人周知以便招徠搭運不無裨益貨客利便之舉但本館記事浩繁逐一詢問恐或有盡致者與諸君約凡有輪船之公司行號如遇貨號出口之船某日展輪解纜得有定期啓新先將船期示知本館以便照登則欲附貨搭客者自可早爲傳知兩無貽誤之虞不費之利諒諸君所樂從也再者諸君送來之稿於每日一點鐘以前交到本館照刊若遇一點鐘本館拼字已完則不能照錄當俟下日始能錄出倘新見錄特此佈聞 本館謹啟

N. Y. K.

凡般柔佛僱郵輪船 公司有船啟行廣告

敬者特字通知本公司運貨之輪船乃是新嘉坡開行一次有船六艘由日本首往架釐吉打畢寄泊香港 新嘉坡 檳城 仲光零畢當回輪時兼 上海 河內丸定于西本年利心末月廿八號開赴 香港 日本 錫蘭丸定于西明年鉻花里月五號開赴 香港 上海 日本 土佐丸定于西明年鉻花里月十號開赴 加里吉打 仲光 檳城 諸君欲知載貨詳情請到本公司詢問便悉此佈

英一千九百十二年七月十一號

代理人巴智申有限公司謹啟

British India Steam

Navigation Coy: Ltd.

APCAR LINE.

英國印度輪船有限公司告白

敬者本公司之輪船即嗎家全隊輪船常川由架剌吉打開赴日本經過檳城新嘉坡香港上海等埠茲將各輪船名字及其噸數列下 日本大千零一十三噸 加底運嗎家二千七百噸 尼呂勝五千三百七十八噸 多里勝六千六百七十九噸 柔衣里嗎加四千六百噸 亞呂敦嗎加四千五百噸 以上各輪備有最好之一等及二等客房船中設有醫生同頭船票可向印度中國輪船公司購定並能由架剌吉打起至香港止 諸君欲知各輪船載貨搭客規則者請到本行詢問便悉此佈

英一千九百一十二年六月廿九號 四

代理人森利洋行謹啟

COLUMB TYRES.

哥林打耶公司廣告

啟者本公司新設一寫字樓在於新
嘉坡售賣摩打車　摩打單車　及
脚踏車之樹乳輪等此輪名曰哥林
樹乳輪其工料甚爲精美且價亦相
宜　諸君有欲知其詳細者請向售
賣樹乳輪之各店及摩打車出稅處
并本公司駐叢實得力四州府　爪
亞　蘇門答臘　暹羅等處之代理
人諸君駕臨來本公司寫字樓內便
可取其仿單并知其一切情形爲
勝玉瞭不勝厚幸　再本公司設在劳
民申律門牌五十一號德律風一千
五百一十號　併此佈告
英一千九百一十四年四月廿三號
哥林打耶公司謹啟

THE COLUMB TYRE Co. (Far East.)
51, ROBINSON ROAD. TELEPHONE 1510.
SINGAPORE.

電車有限公司告白

啟者本公司特此通知　諸君知悉茲將早晚電車來
往各段道路之時刻列下
第一段由丁律起至石叻門止　頭幫車每晨六点半
由丁律開行　六点半由石叻門開行　尾幫車每夜
十点五十分由丁律開行　十点五十四分由石叻門
開行　以上之路每六分鐘有車一輛來往　每夜十
一点半尾幫之車由石叻門開往電車公司經過惹爻
里芝律及勿勝士峇沙律
第二段由丹戎巴葛起至牙籠止　頭幫車每晨六点
四十四分由牙籠開行　六点四十八分由丹戎巴葛
開行　尾幫車每夜十点四十四分由牙籠開行　十
點三十二分由丹戎巴葛開行　以上之路每八分鐘
有車一乘來往　每夜十一點一十六分鐘尾幫之車
由牙籠開往電車公司經過勝灣傘實得力及實籠岡
律各搭客乘坐此車欲往丹戎巴葛者可到勝灣傘實
得力下車另搭他車便得兩勝灣傘實得力之電車每
夜十一點半鐘開行
第三段由丹戎巴葛起至勝灣傘實得力止　頭幫車
每晨六點半鐘由丹戎巴葛開行　六點鐘由勝灣傘
實得力開行　尾幫車每十一點五十六分由丹戎巴
葛開行　十一點三十分由勝灣傘實得力開行以上
之路每三分鐘有夜中一輛來往　每夜十二點尾幫
之車由丹戎巴葛前往電車公司經過惹勿里芝律及
勿勝士峇沙律
第四段由禮佛酒館起至巴耶里峇止　頭幫車每晨
七點鐘由禮佛酒館開行　六點二十四分由巴耶里
峇開行　尾幫車每夜十點二十八分由禮佛酒館開
行　十一點零四分由巴耶里峇開行　以上之路每
八分鐘有車一乘來往直至夜九点零四分爲止巳過
此時則每十五分鐘有車一乘來往禮拜六日及禮拜
日此路之車每八分鐘有車一乘來往直至十一点零
四分止　此夜車由禮佛酒館開赴勝灣傘實得力乃
十点四十四分　十一点　十一点二十六分　十一
点二十四分　尾幫車每夜十一点二十四分由勝灣
傘實得力前往電車公司　諸君購買車票祇能用在
該路特此佈　聞
英一千九百一十二年六月廿九號
電車有限公司謹啟

DRINK! DRINK!
CARLSBERG BEER

交實墨蜜酒之特色

啟者交實墨白蜜酒之製早已馳名望　諸君必來一試飲之即能知其佳處蓋此酒實上等製佳無味香醇
力量適厚東方一帶所沽蜜酒當無有出其右者兩且價值復廉尤非他人所及一經試飲即自能知其佳處
參爾思飲此酒兩量他酒於不顧矣　此酒係丹國所製天下馳名人多嗜之惟在本坡則以本公司爲惟一
之代理人得付特權能運此酒入口　諸君有覩伶佛者請嘗試之當知天地間有此佳釀自不讓麥頭行業
專美於前也然將代售此酒各寧開列於
後　然里爾有限公司　葛士兄弟有限
公司　牙那居里有限公司　劳樂申律
建泰公司　同衡源振豐公司　峇芝蘭
律安榮公司　淺實得力新來成公司　那勿基振源公司　吉寧實得力錦興公司　烏節綠來利成公司
同衡來興公司　惹千那律廣仁興公司　其餘如諸佛酒店　猪納酒店　亞羅斐酒店亦均可買併此
佈告
英一千九百十四年十二月十二號
怡十亞細亞的台與公司謹啟

SOLE IMPORTERS.
THE EAST ASIATIC Co. Ltd.
SINGAPORE.

此威士杞酒之味

白　馬

無別酒可替代之

大英一千九百一十五年二月十八號　牙直里有限公司謹啟

山得爾彌地

此山得爾彌地藥丸爲治五淋二濁最見捷效之藥
蓋如照法服之無論久新輕重痛而且腫只須兩日
痛除腫退濁止淋通再服五天一共七日定可除根
保無復發故泰西各國諸醫無不謂之濁淋聖藥中
國通商各口一總藥房亦無不樂爲代售以僉況疴
惟　賜顧者須知此藥惟法國彌地一家所製方秘
不傳名馳天下故於每丸藥上有印㊞記者庶非假
冐至其服法初服每點鐘一丸至兩晝夜盡若不間
斷無不淋通濁止腫退痛除如是每天再服四丸至
滿七日定可除根永不復發但於服藥之日必須靜
養毋使勞動忌食性熱之物更忌房事

Sole Agent,
Cheong Chee Koon.
勒廸實得力門牌七號者Y　全權經售人錦嘉昆
7-A ... Street.
英一千九百一十三年四月十八號

諸君若行路一日則脚腫甚痛及甚苦此等症候係因脚腫致能厭
疾伏發　諸君若閱下列醫師力勸君之言　予染脚腫症巳歷兩年
之久醫生及各項藥品治之不能奮
時予巳延串上醫生四位調治罔効
予用(Little's Oriental Balm)無烈
多敦與遮打嗎膏　不久便獲全愈
烈多敦與遮打嗎膏　乃是遠愈
之藥及治外症之第一良藥有如

傷損　脚風等症　此藥每樽一盾半　各處藥店均有發售
西一千九百一十二年九月九號　一　三個

福至大藥行

固本補腎汁

此汁能壯腎培元能強腎固本能補先天後天之不足能使左腰右腎之靈活能復已散之元陽能生欲絕之眞陰有病者能使之無病無子者能使之有子能使水火能相濟而挽色慾之傷殘能使胃口增加而振老耄之痿敗誠功參造化普救衆生之妙藥也

主治

一治腎虛氣弱陽痿精流凡腎內必有氣此汁能使口氣盛能使口乳壯而運動靈能使口蓄完而精液足能使口門堅固無夢遺遺洩之患能使口孟豐滿有多男強種之占

一治口枯血少陽事不興凡口內必有血此〇能使口內血源壯旺血液清潔蓋至血源壯旺則所生多是男兒且身體必魁梧雄健至血液清潔則所生男兒必聰明秀雅此研究家著爲一定之理也今此〇兼具兩能誠爲最妙之至寶也

一治頭昏目眩偏正頭風或時見天烏地黑或時見滿天星斗一服此〇各病盡除

一治腰骨疼痛坐臥不安夜睡轉側時覺板強久坐起立腰即痠痛及一切腰腎之病

一治神魂不安心神驚悸眼目昏花迎風流淚筋才痠軟咀嚼無力口歪眼邪耳竅閉塞耳鳴耳聾等症

一治婦女子宮寒冷久無子嗣經期不定赤白帶下經前腹痛經後腹痛等症

一治老人夜尿元氣漸衰腎水久虧腎火漸微等症　口代腎　〇代汁

腎元虧損　腎部勞傷　腎虛氣喘　腎冷精流
腎虧腿軟　腎弱腰痠　腎傷陽痿　腎敗神衰
腎寒液薄　腎燥精干　腎枯無子　腎壞形痩
腎傷本竭　腎虧白淫　腎家各病　悉爲主治

價目　每瓶銀壹元伍毫　每打銀壹拾伍元

經理處
星架坡大馬路會豐商店　叭哇小南門三昌公司
庇能坐新街中法藥房　泗水陳地街會豐商店
坝羅北惹街會豐商店　安順漢昌藥房
太平會豐商店　小坡會豐商店
吉隆利華商店
各埠大藥房洋廣貨舖均有代售

乙卯年正月十一日

會豐商店

天喜堂馳名老婢調經丸

老舖在香港中環堤街口

稟准商標用老婢圖為記

天喜堂商標

老婢調經丸

正舖在羊城西關光雅里

若非萬全安敢獨沽一味

此方得自京都某親王府之老婢傳授故曰老婢調經丸
南洋各埠光顧郵費照加依期付上無悮此佈石叻周昌記啟

一治一二月胎動行經或肚痛　一治子宮虛冷多年未孕
一治三四月胎動行經或肚痛　一治假孕并孕企頭暗病
一治五六月胎動行經或肚痛　一治經期前後腰骨痛
一治經色或黃或淡或紫或赤　一治經期前後小肚痛
一治經來或多或少或遲或早　一治經期前後肚刺痛
一治一月經來數次多少不一　一治血山崩血漏不止
一治行經肚痛大便閉結　一治產後瘀血未清
一治遲年閉經逆月閉經　一治白帶赤帶白淫

此丸專治婦科等症如孕婦寡婦室女寡女一切婦人皆可安心吞服不用戒口平日經期有準者吞至三五服無不受孕百發百中切勿輕視誠調經之靈藥種子之金丹也每服收回工料銀一元

各埠代理名列
京都騾馬市佛照樓　天津紫竹林佛照樓
石叻馬交街周昌記　汕頭懷安街愚安號
大吡叻𠯀喇周昌泰　廣西梧州五洲藥房
檳城大門樓寶生號　桂林十字街五洲號
吉隆茨廠街煥利號　澳門木橋街如意棧
漢口四官殿三多軒　佛山潘涌里其芳齋
上海大馬路老悅生　省城𡍼司前發成昌
海口得勝沙全記號　雲南二巡街寶順祥
廈門鎮邦街太乙號

稟准商標別人不得冒效福建林馨春製

此丸在石叻專在馬交街周昌記門牌九號
寄售此丸在石叻并無分枝別店代沽

民國三年陰曆二月十九日　本主人謹啟

DISINFECTANT.

諸君欲實重衛生預防疾病則最要者莫如常用辟穢藥水即俗名曰臭水者此等藥水係以旗標及裝在紅色桶內者爲最佳其桶大小不一有裝載一牙倫者亦有裝載九牙倫者　諸君購用新認真等此藥水然後購買方不至悮特此佈知

大英一千九百一十五年正月廿七號

約瑟直剌華兄弟公司謹啟

Straits Steamship Coy, Limited.

實得力輪船有限公司船名日時開往各埠開列

船名	(日期)	(鐘點)	(開往)	
某船	拜一	十二點	忌娘港口	
某船	拜一	四點	瑞珍咸坡	直落安申
某船	拜一	四點半	麻六甲	蘇坡
某船	拜二	二點	坡匿申	瑞珍咸坡
某船	拜二	四點半	麻六甲	蘇坡
某船	拜三	三點	瑞珍咸坡	檳城
某船	拜三	四點	麻六甲	瑞珍咸坡 直落安申
某船	拜四	十一點	坡匿申	
某船	拜四	四點半	麻六甲	蘇坡
某船	拜五	四點	坡匿申	直落安申
某船	拜五	四點半	麻六甲	蘇坡
某船	拜六	十二點	嗎辰	瓜朥彭亨 關丹
某船	拜六	二點半	丁加奴	吉蘭丹
某船	拜六	四點	麻六甲	瑞珍咸坡 檳城

各拜二某船由檳城前往通知各拜二及拜五某船由檳城前往直落安申各拜三及拜六由直落安申前往檳城以上各船將近開行之半點鐘以前在然申碼頭備有小輪運客登輪　諸君欲悉詳情請詢本公司便悉此佈

英一千九百一十四年十一月廿四號

實得力輪船有限公司謹啟

The Siam Steamship Navigation Coy, Limited.

代理暹羅輪船有限公司輪船啟行

某船	剌心末月五號	開行
某船	八號到坡 十二號	開行
某船	十五號到坡 十九號	開行
某船	廿二號到坡 廿六號	開行
某船	廿九號到坡 正月二號	開行

啟者代理暹羅輪船有限公司某船定于暹民末月廿四號到新嘉坡廿八號啟行此船有泊在　吉里底　吧加　丁加勞　宋溫　佛興勒　登左　吉蘭丹　礁眉　萬那勝　直汝輸　吧那米　八打尼　新莪勝　蜡昆　高沙門　萬律　耶宣　勒龜　占本　哥勝及網咯各船均設電燈及備有頭等客房　諸君有欲由新嘉坡前往網咯及復返新嘉坡程經以上各港口每名船票銀一百五十元每次行期須應廿四日之久該船到坡備有小輪迎接將近開行之半點鐘以前在于然申碼頭由本公司所設之小輪運載頭等搭客登船欲知一切細情請詢本公司便悉

要聞

周財政總長之告誡僚屬

▲周財政總長近以手書告誡僚屬嚴禁燕遊賭錢於下　學熙敬告同僚在昔六計弊吏三風儆官勗我僚明亦云至矣況今者時艱之亟爲亘古所無本部責任之殷視他司尤重即使盡瘁國事畢智以謀猶虞弗及豈有餘暇以事燕遊乃聞京師近來習尙飲博成風雖有明令禁革仍復陽奉陰違甚至一局之負累鉅萬金一席之資半中人產循是不止轉相效尤慢令曠官玩時惕日作達者以爲逢場之戲不肖者藉爲鑽氣之通長傷雅之風啟貪婪之習至或事干警律名掛彈章方始悔之亦已晚矣學熙賦性愚拙惟知以勤慎自將本部諸君子亦皆潔身自好之流未必縱情及此但恐習俗移人賢者不免用特掬誠相告務望諸君子有則改之無則加勉長官有表率糾察之實個人以道德名譽爲心留有用之精神而以之治事節無端之耗費儉她可以養廉即使如東坡所謂富力之餘亦欲取樂學記所謂藏修之後應有息遊亦可循漢公休沐之儀作溫公眞率之會何必侈爲豪舉徒損令名願同懸清節之魚眞於危局幸勿爲害羣之馬自取除袪除此則學熙所深望於諸君者也特此通告

邊境增設警察之規

▲政府近擬於邊境各省增設警察對於施行警察制度之計畫詳細研究日昨大略決定其所擬之地點及辦法如左

(一)奉天一帶　東三省因土匪騷賊出沒無常須招募土著者充之其經費由地方經費項下支出

(二)內蒙內盟　維持內蒙之治安擬於各盟旗中取其有警察員資格者而選練之最爲相宜其警察經費由內蒙特別區域支出

(三)青海西寧　青海西寧本有改爲特別行政區域之計畫而增設警察尤爲改革之先導宜取回教徒及本地人爲警察員其經費由新疆青海伊犂三處統籌

(四)塔城地方　此地須俟論以因外蒙問題解決後爲維持商業保護人民而設置警察之宗旨宜於駐紮該地之兵隊中拔擢其適任者而練習以充之經費由政府補助

(五)四川各處　四川由新任陳會辦擬定辦法呈請大總統經大總統批准後即實成會辦切實籌備進行

(六)雲南地方　雲南土匪尙多擬藉法人之力以肆擾亂故警察制度宜取軍巡折衷法擇其本有軍隊生活而多經驗且熟諳本地之地理風俗人情等軍人組織之其經費宜從撙節但其詳細辦法須由本地長官呈報大總統批准後方可實行

吊

吊山標乃英國所製之白蜜酒

山

英國所製之吊山標白蜜酒

白蜜酒

健胃養神汁

我輩家老幼常服養神汁能病者使安弱者使强獲無上之幸福凡人

身體康健者不可不常服此汁其功效之敏捷請服之方知吾言不謬也

赤體肥童嘪

養神汁之法理功效說

經曰心藏神蓋以心爲神明之舍而神即精氣之所化成也十二經皆總命於心故爲君十二經之氣皆感而應心十二經之精皆貢而養心故心爲生之本血之主脉之宗而神之所居也蓋神以氣存氣以精宅恆心精常滿故能分神於四臟惟心氣常充故能引精於六腑故曰得神者昌失神者亡明夫神之關係甚重也象川翁曰精能生氣氣能生神榮衛一身莫大於此故養生之士先寶其精精滿則氣旺氣旺則神旺神旺則身健身健則少病明揭其旨固可爲千古養神家燭戒也故養神之法有二一從心經以養其氣一從腎經以養其精奈世之人或過用心思以傷其氣或縱情房慾以傷其精傷其精則髓傷傷其氣則血傷其精精氣並傷斯神外馳而不內守因而氣散於內血隨氣行榮衛紛亂於是乎百病叢起神離故也故太上貴養神其次養形凡欲神之存乎舍也凡欲神之存乎舍而百病不作也本醫生即特此法理而製此養神汁有病則培養元神提精固氣無病則調和精氣育陰凝神洵濟世之良方養身之妙品也爰將治症畧列

主治

胃氣不調	嘔吐呃逆	噎膈吞酸	胃脘疼痛
老人咳嗽	哮喘氣促	呼吸不舒	肺痿息實
肝腎兩虛	耳鳴耳聾	頭昏目眩	飲食無味
思慮太過	暴怒鬱抑	七情所傷	六淫所感
吐血衄血	便血尿血	婦女經愆	前後腹痛
赤帶白淫	子宮虛冷	久不孕育	崩漏小產
小兒百病	脾胃虛弱	搯積膨脹	泄瀉無度
肌膚羸瘦	飲酒過度	耗傷精液	纏綿日久
毒入腦髓	戒煙斷癮	元氣未復	一切百病

價目　大樽每二元　每打二十元
小樽每一元二角半　每打十二元半
英京保來氏監製
總代理　石叻大馬路衛安公司　羅氏藥房
各藥房均有寄售
甲寅年十一月初八日

花柳解毒 平安水

蓋花柳之爲樂事也花柳之毒危禍也中其毒者始而淋濁繼而疳疔魚口便毒殘症錯出治不如法或留毒未淸或墜毒爲患以致花柳入骨成癰疾淸其危孰甚本醫生遍遊五洲見兩洋醫學思花柳毒者最多而醫花柳症者或泥於古方或急於求利但求奏效快捷致人留毒墜毒而不顧不知毒入骨髓傳人終身成痼疾者良可慨也因研究法理創製此花柳解毒平安水出而活世使轉危爲安凡已經染花柳之毒者不論遠年近日服之立見奇功如好從事花柳之場者倘能思患預防服之自免傳染自有此藥水出則人之怡情花柳者可永保平安也因顏其名曰花柳解毒平安水旨非阿漢藥此疾者請嘗試之服法每日三次每次一湯匙飯後服

各藥店均有寄售

價銀每樽一元　保來氏監製

石叻大馬路松柏街口

衛安公司

甲寅年十一月初八日

歪兼邊固本片

陽痿症皆因腎元素虧色慾過度以至精血內竭至掛香銜內負妻孥下乏賢哲繼嗣事也此葯片專治陽痿有補陰助陽襄精固本廣綿後嗣之功返老還童之力精除九醜頌叶三多大振乾綱幹事兼人久服能壯陽固本從壽延年體德昌務享遐人間福壽祥呈麟趾廣生天下英才　諸君欲廣綿嗣請嘗試之確信余言之不謬也

每枝壹員伍角
每打拾伍員
大帮批發價甚相宜

分售處
牛車水羅氏葯房
牛車水倫寨園
小坡華興葯房
小坡廣同安
小坡保蠶堂
庇能華安公司
砂朥越利濟公司
吉隆坡廣同濟
馬和華安葯房
麻坡時利和
馬六甲保安葯局

屈臣氏藥房啓

保薦、不一而足、何以營私枉法、逞威殃民、舞弊取巧、種種不守官常之事、幾于無地不有、無時不然也、彼担保與選舉保薦雖畧有不同、然所謂担保者、不外親其人可以選舉、可以保薦、而後乃敢為之也、選舉與保薦既不足恃、又何有于担保、況與人担保者、其為商界乎、抑為政界乎、若為政界、則彼若犯罪、必官官相衞、力為保全、免被牽累、然則所謂担保者、直一包庇而已、

承頂聲明　○啟者叻小坡奕芝律街門牌六百七十八號源順泰號故衣金碹生理原係楊來興記楊森和記楊木和記羅添澤記陳文返記陳神助記合股開創而陳神助官自壬子年兼司掌本號生理歷來無異今因陳文返記陳神助記志圖別業愿將自己名下股本得利一槪抽出并退司理之職祇請公親林金城君集公祉君梁公核算自本年二月廿日截止將本號金碹石傢器賬目貨件店底家私歸與楊來興記楊森和記楊木和記羅添澤記承受日後生理倘虧得失不干退股人陳文返記陳神助記之事其陳神助官從前有與街衢各貨號來往賬目以及揭借保認等情限一禮拜以內到敝號內理明如過期不至係屬自悞不干承頂人之事特此聲明以免後論此佈

乙卯年三月初二日　源順泰承股人　楊來興記　楊森和記　楊木和記　羅添澤記　全佈　卅

輪船招租

啓者本公司常有機器中紅船招租堪儎二三千担　諸君如有合意欲承租者請移玉到詩詩街門牌五十九號本局內相商得便

英一千九百一十五年三月廿四號　聯合火鋸有限公司謹啟

承股聲明　○啟者小坡纖巴殺口門牌三拾二號新發興索路油路生理原係林清圓黃德成蕭龍檥三人合創今因蕭龍檥身故其母周氏愿將應得股份抽出歸與林清圓黃德成承受即當公親面前秉公核算銀両清楚日後新發興生理倘虧乃是承股人之事與蕭龍檥母無涉至新發興所有與坡中交易等事應歸林清圓黃德成理特此聲明免滋後論

乙卯年三月初三日　承股人　林清圓　黃德成　仝啟　卅

果然良醫

余客臘娴務雜遝致延請數醫均不見效已顏于危幸友人為薦　胡幼汀先生來診治不數劑而告痊可為有兩小兒一患眼疾一患咳嗽得　先生一劑見瘳誠不愧為同濟醫院考取之名醫也聞　先生醫道精良已歷三世在唐地方官屢旌匾共家舊年遊叻以兒婦科著名于堯山坊　杉九關近因在叻求診日衆特寓住王家山脚三巷橋祈吧虱對面落坡留安不郊亟登報揚免致延訪者欵其求之不得焉

乙卯年二月初七日　老吧虱口發泰安內劉鼎棟敬頌　廿

承頂聲明　○啟者源順街門牌二十六號發和興原係實福源鄭淸甲黃卓滿杜陽春張仁義李約記等自戊申年合股創立本坡外水生理越至辛亥年底杜陽春將本利抽出壬子年底鄭淸甲將本利抽出丙黃福源黃卓滿李約記等核算至甲寅年底當公親黃濟舟當面前本利一齊抽出其叻吧發和興仝盤家器及本坡外水賬目一切項與張仁義承受另冉招新股顏長春邱仁記等合力振作日後生理倘虧係張仁義及新股等造化不干退股人之事其戊申年所立之合約字作為廢紙無用特此聲明

英一千九百十五年嗎只月二十號　承項人　張仁義　顏長春　邱仁記　仝啟

中華民國四年乙卯二月初五日　廿

收盤聲明

啟者凡本公司未清還之債主請將人名住址及帳目傢數愿據詳細錄明送至直落亞逸街門牌二十七號交與本公司收盤人核對為荷

倘該債主在一千九百十五年五月八日或以前尤未將其數條愿據送來者則以後所求確實亦不得享受本公司分還之權利先此通知幸勿自誤此啟

大英一千九百一十五年四月八號　廣福輪船有限公司　收盤人　顏經文　顏文浚　仝啟　廿

出色書籍發售　○啓者茲有啟新出色之貴重書籍一宗到本館內招人購用此書最合於學校及有心求學之人所用其書內之文字計分數種所有英字華文及北京正音一槪俱備如識華字者讀之即可以通正音及知英語若能家置一本即無異日與良師相對　諸君有意祈即　玉臨購閱可也　廿

大英一千九百一十五年三月廿五號　莊慶利公司拍賣館謹啓　一三

拜耳大藥廠

商標　梯留昨膠囊　註冊

此為治各種尿管病之良藥　服之小便痛苦即除　濁尿即變清　發炎及白濁立即能止

每瓶附有詳細服法仿單

各大藥房均有發售

英一千九百一十四年十一月廿五號

鸚鵡註冊商標
育亨賓固本片

此藥片如有欺言無育亨賓質願補港銀一千大元正

夫陽痿腎虧軟弱之症皆由眞元耗傷此乃男子之通病也因受病者不得良方懸壺者又無妙藥所以陳陳相因除燥烈之品均無秘訣實害世誤人誠非淺鮮蓋男女婚姻伊始身體強壯陰陽和洽琴瑟調和此老少種子之所由來也

◉若先天不足後天虧損或以勞事過勞眞精耗竭以至神昏眼倦腰痠腿軟舉步艱辛患斯症者以為醫藥效罔據首問天今有鸚鵡牌子正育亨賓固本片服之最為靈驗此藥片用育亨賓樹皮製煉成精其育亨賓性質人所共知再合以貴重藥品化學治製性極和平且無燥熱猛烈之弊有返老還童之功

與別家所售無育亨賓實者不同如君不信請一試之

此片專治陽痿腎虧將廢及一切虛弱等症最為靈驗服之能益精神延年廣嗣無論皓首老人青年弱體連服三天定必元陽充足活潑生機操劵可得無論何種補品均未有此藥之功效實發奇之靈丹萬家之寶筏醫云贊天地之化育易曰精固足以幹事惟此育亨賓　為謂予不信請嘗試之經驗者所贈保證書多不勝載錄以邇來人乃能道其詳　◉服法每日兩次每次服二片飯後用茶送下連服三天定見奇效從此根本鞏固自能任意歡樂可保一生強健

注意　近有亂玉之砥砆私心射利以亂偽眞凡欲購正育亨賓固本片者請認明瓶外有鸚鵡商標方是眞貨如無便假冒賜顧諸君留意辨明不至再受奸商欺害也

每筒一元五角　每打十伍元　批發特別相宜

南洋總代理　石叻　庇能　怡保　會豐商店

分售處　泗水埠三昌公司　吧城埠三昌公司　暹羅埠中法藥房　吉隆坡利華商店　安順埠漢昌藥房　坤甸埠南安棧

總發行香港永樂街肆拾壹號瑞昌西藥行啓

甲寅年八月十七日

香港大馬路　老手醫生　楊耀宗　專科花柳　第一家　中外

花柳須知

花柳之毒傷染無窮市上丸藥蜂多有名無實有等急於取巧妄用瀉墜斷種其藥延累終身不知凡幾誠為可嘆也本堂專心研究中西妙藥贈醫多年精益求精存心監製治花柳各症丸藥實事求是實驗百發百中良藥不論花柳解重各毒新舊等症請為試之方知不謬本堂丸藥單內指明醫法內外有方不致墜毒之虞　此啟　楊耀宗披露

中外第一八寶速愈　**搜毒丸**　本堂花柳搜毒丸環球第一家良藥狙疔苦菓初發一樽包愈橫痃骨痛痔墜毒結毒新舊毒殘危重症痛膿腐爛遠年近日大小各毒藥到逢毒貫解萬醫萬愈藥性正氣並無墜毒之弊每樽價銀二元

花柳毒入筋骨　**骨痛水**　此水扶元搜毒專治花柳遠年近日毒入筋骨疼痛寸步難移過身上中下各部見痛或痛或腫餘毒未消時常復發結墜毒腫爛勒毒等症一樽包愈百發百中救世良藥藥性正氣每樽定價二員半

包愈解毒立止　**白濁丸**　此丸中外馳名專醫花柳受毒白濁症痾尿見痛龜頭紅腫一內裏損傷尿道受毒酒濕熱毒滑精五淋等症輕症一樽包愈重症兩樽收功百發百中止濁解毒妙藥包保無變症之患也每樽定價銀六角

扶元正氣萬應　**化毒膠**　本堂萬應化毒藥膠扶元解毒入口甘和開胃男婦強弱可服專治花柳狙疔淋濁毒杧菓便毒遠年近日毒入筋骨酒濕胎毒皮膚疥爛內托正氣解毒其藥并無吐瀉傷身墜毒之弊每盒定價銀一元五角

宿娼除毒　**了憂丸**　此丸擅解花柳外科各毒各症初發或可疑變症之患藥到立劾治淋濁痾尿痛大便結內外痔症諸般各毒宿娼被毒預早服此丸可保無傳毒之患每樽定價銀陸角

修整爛肉　**珠珀膏**　此膏中外第一家治癬疽科花柳狙疔杧菓爛脚爛湯火損傷諸般大小各症撥毒止痛生肌誠為爛肉有此膏無爛肉也大罇價銀七角小罇三角半

拔毒生肌　**理口散**　此散中西妙藥監製治遠年近日腐爛久不埋口等症不論花柳各症外科各毒瘡疳狙疔杧菓奇難雜症去腐拔毒生肌埋口立刻見功大罇莊實價一元小罇五角

胆射洗搽　**除毒水**　此藥水治花柳外科偽態除毒口藥中西藥料化製治癬疽瘡瘋痔狙疔杧菓洗擦爛瘋疳胎毒頭爛耳諸般雜症消毒藥能洗能擦治症便宜每罇二角

天下第一　**癬藥**　本堂癬藥水天下第一家良藥不論牛皮對門金錢癬紅雲陰陽雙癬殺惡毒癬遠年近日等癬立刻見功百發百中妙藥逢癬必好請為試之每樽式角

男科長壽要藥　固精丸

固精丸本堂不惜工本貴重上藥監製此丸久蒙十商讚善固本良藥專補助腎強固王藥

生血添精壯陽力久戰不虛種子保體火旺水生治遺洩久濁夜尿多痾每樽壹員每打拾員

石叻大馬路　會豐商店　庇能　堪羅　中法藥房　泗水　吧城　三昌公司　總代理

福建

巡按使署批詞

△給還不敷餘款　洋嶼鄉紳耆黃運昭等稟送給領旗民餘戶度歲銀冊結並請銷差等情已悉應即照准所稱不敷銀二十三元三百二十五文該紳耆對於此項發款既任義務未便令其賠累應由八旗四項餘民口糧項下照數給還除飭管理八旗餘民口糧委員傳補發照外仰即遵向具領可也

△頒官尺以便商民　巡按使示知事云准農商部咨開權度法業已頒布礦商請領礦區自應遵用官尺核算地畝以昭劃一茲經飭由權度製造所與木質官尺每枝價銀大洋四角相應檢送二十枝咨請飭屬照價轉售以便商民等因本署合行示仰各礦商知悉如有請領礦區需用官尺者准其備價赴署核領

△曉瀆　前田縣民人李仙桃三原新已悉案關買賣場歷情事仰遲赴豐運使署具訴聽候辦理毋得來署曉瀆

△不准案　古田縣寡婦彭余氏稟訴責迪臣毆斃其夫彭則春各情已悉所稱是否屬實候飭古田縣知事澈底查訊按律究辦所請派員提案之處無此辦法礙難照准

省會要聞

△通緝謀亂黨人　留學生閩籍林渭照等上年因在福建運動海軍某艦督帶作亂未成事敗逃匿曾經護軍使飭緝有案乃近由季使偵悉該亂黨等復由東洋受某亂黨指使潛回匿迹申上密圖不軌情事特將該亂黨像片撮印多張寄交宣武上將軍請爲通緝云

△通飭軍艦屆期與會　海軍部劉總長以時事多艱海軍宜加整頓擬將南北洋兵艦魚雷艇等四十五艘會操一次查民國成立迄將四載各該軍艦從未齊集會同操演去年湖口艦有會操乃係兩洋淺水各艦其大號艦甲實未列入茲屆大會乃聯合全國大小兵艦并行操演也聞由劉總長飭令海軍總司令標查江陰地面最爲合宜業已通飭駐閩海容等巡洋艦并福建之福安建威軍艦一體遵備屆期與會

△飭學所調查私塾　勸學所附設於閩侯縣署所長許鵬舉原籍江蘇曾籍福建前清舉人所員數人何則文居其一近由閩侯縣示知先由塾師向該所報名填表後再行調查茲錄其示知全文並表式於下示知事案奉巡按使飭縣會同省會警察廳調查私塾等因當經飭行本縣勸學所選派去後茲據勸學所所長詳稱奉飭會同調查私塾依限具報等因查閩省俗例凡蒙塾審室均須邀陰歷正月後方逐漸開課倘於此時即行調查誠恐向在散學期內應請俟三月中旬各私塾開齊再行會查一面由縣出示立限飭令各私塾塾師到勸學所將該塾住址門牌塾師姓名資格及生徒人數等一律登記其逾限不登記者立予取銷並否有冒詳請核示等情據此查核所陳各節尚屬可行茲應擬定表式以資填報除批飭遵辦外合行出示爲此示仰各私塾塾師知悉自示之後務即親到本縣勸學所按照表式詳細據實填列以憑調查三月二十八號爲截止之期倘逾期不報抑或填報不實者定即立予解散案關教育事在必行勿謂言之不早也此示計粘表式一紙計分爲塾名所在地塾師名塾師資格及履歷塾生數塾生年齡備考計七格

廣東

沙面騙案續聞　△沙面發現騙案一節已誌前報茲將其詳細續情調查如下月之廿六號早九點十五分鐘沙面粵航公司忽接來電有人冒稱泰大班着督店陳廣速到城內西横街住宅有要事委辦如未遇圖須在宅內守候陳廣接電後以公司寫字樓尚未關門且無則件看守即閉門前往迨至十點巻十五分鐘該公司寫字樓之鄧某返工入寫字樓即見有銀壹數千隗列地上並有數人環觀銀兩詢之則云係遠榮接源二銀號夥伴據遠榮夥伴云昨日廿五號下午四點餘鐘接得電話云係粵航公司蔡先生買西紙八千元明早交到公司找換銀毫云云又據該接源號夥伴稱謂昨日下午四點鐘亦接得電話係粵航公司蔡先生以大員紙換輕毫並着明朝九點鐘帶毫銀到粵航公司找換大元紙六千元云云鄧某見此心甚疑惑因知蔡大班確已於昨早搭車往港未回且公司昨日亦未有電話向該兩銀號找換銀紙等事斯時店伴大爲詫異堅稱確係有一少年年約廿餘歲身穿棋灰夾綿緊身下穿淺藍綢紗褲棟足登平頭天官鞋者收去港紙五千元現在尚有銀則三千元未收當時該少年指地下接源之毫銀着遠榮之夥伴點與我收等語鄧某即入大班房內查明蔡大班是否同省其人業經潛遁久見玻璃窗門用紙遮護行近大班寫字樓見該寫字樓鎖經已撬爛且還下螺絲拔一柄螺絲拔已斷去三四分此時各銀號方知被人棍騙遠榮之伴欲將接源之銀毫取去接源之伴云汝之港紙久非交與我手焉能將銀取去大相衝突投英法領事均不受理卒由工部局帶該兩銀號出東橋由警察第九區署將一干人帶解廳審訊警廳訊明後先將各店伴遞回境實警廳已飭查緝騙案之流氓在租界內藉端行騙特派偵探五人分赴港澳偵緝本案匪犯再查是日亦有棍徒向下九甫某綢緞店件言英美煙公司購買綢緞三疋該店即着店伴送交衞知送至該行門首被其棍去得日又有棍徒冒稱英手洋行夥伴向福德里某號購買緞鞋五十對店伴送至亦被棍去事有大小然均沙面同時發生之騙案矣

同室操戈　△新會儲龍鄉趙姓昨有甲乙兩人因口角釀搆兌至用武耆老某出而排解反被甲推仆在地身受重傷後邀集紳耆理處各執一詞不能解決遂赴縣請驗追究自此甲乙兩房兄弟大生惡感力謀械鬥當道聞知昨已派小隊長趙利帶隊前往彈壓云

京米捐能否取消　△潮陽縣徵收京米捐一案迭經該縣京米行代表陳豐興請飭縣取消頃悉財政廳昨奉李國籌飭著即飭縣再將各項京米貨物輕重分量逐一查明分晰開列詳復察核大抵此案或尙有轉圜之希望云

西南槍決刼擄犯三名　△三水縣西南述日槍決要犯梁宙黃松燦黃松照三名內一名係南海縣庄頭村人迭次夥黨行刼之要犯黃松燦黃松照二名係南海塘口鄉人與著匪黃洛黃田等擄禁事主黃辯泰勒贖案內之犯均由醫衛軍統領陸蘭清督隊圍捕先後拿獲詳奉巡按使核准就地槍決者

梁士詒之兄弟被擄　△三水梁燕孫之封翁昨日興傳被匪擄去頃續探得被擄者實非梁之封翁係爲梁之從堂昆仲查該處前有趙排長帶兵駐紮後歸醫衛軍統領陸蘭清管轄昨趙久復驗回原駐地點惟未能與各軍隊聯絡一氣遂被賊匪乘虛而入致將梁某擄去刻已飭屬嚴緝務將梁某超救云

大沙頭工程局之佈告　△照得大沙頭居民遷移費業已分期發給在案所有同慶堂包公廟二號執照前經本局送區傳領乃日久未見前來函待結束詳報未便久延現據同慶堂總理劉奥包公廟總理奧泰取具店保來局領取已加徵發給所有該二號執照已作無效云

部電准向國家銀行借款　△李巡按使前因粵省財政支絀擬請中央由粵籌償二百萬元以救目前經中央電覆酌及擬向中國銀行借款各情均紀前報昨財政部部復有電來粵大致謂粵省本年豁壇鹽稅應可增加一百二十萬元前經財政廳呈報有案現在既屬財政困難不敷週轉可准將粵省鹽稅收入爲抵押品與廣東中國銀行借款二百萬元八厘計息年半或兩年歸還此舉雖爲挖肉補瘡之計然較勝于募債且以本國收入抵押本國銀行債權債務均無所損等語巡按使准此昨經召集財政廳長中國銀行行長到署磋議一切矣

吊山標白蜜酒乃係

英國

出產物

英一千九百一十五年四月二十號　牙直利有限公司謹啓

吊山標白蜜酒係

TRADE MARK

英國

出產物

興建星洲普陀寺小啓

蓋聞鷲山說法舍衛留祇園之蹤鹿苑談經阿育建浮圖之勝非莊嚴夫佛土奚引蘇乎衆生梵剎之振興誠有俾於世道也溯夫南海普陀山　觀世音佛祖護國祐民靈感遐著梓邦士女載道馨香光緒戊申十月恭請　法駕來洋慈雲南屆我僑胞賓被無窮之福前擬於丹戎巴葛金爵廟左翼地段建築普陀寺供奉金身緣經費缺乏事遂中止茲因南渡視斯盛舉志切重興爰解鉢資先爲提倡並由唐採購杉木到叻仍就前地不日諏吉興工但此需並無涯鄙出外勸募倘坡中善信誠心緣題請到丹戎巴葛金爵廟登記芳名不勝歡迎爲此登報聲明爲希樂助而杜冒捐此啟

民國四年乙卯二月廿五日　衲轉道和南　十

廈門竹仔街詒厥齋藥酒

天下馳名　須防假冒

藥佳酒不佳不足稱藥酒酒佳藥不佳亦不足稱藥酒藥佳矣酒佳矣而其方不佳則仍不足稱藥酒必斯三者並皆佳妙斯可養身而治病不然雖濡紙浮音自稱秘方自稱仙酒見者今日買而明日棄卽欲相贈誰其受之本齋以佳方製佳藥以佳藥浸佳酒其色佳其味佳其性更佳能補氣血不足專治滿傷各病鑑無不中名曰參茸固本藥酒邇近馳名歷年已久至　光緒二十六年二十七年蒙　廈防分府李　興泉永道延汀漳龍道榮先後試驗本齋藥酒果能養身治病乃爲出示嚴禁假冒請　諸君惠顧細心飲試方知予言之不謬也

治症

一治男子腎冷精　一治婦人陰冷帶濁　一總治男婦吐水　冷痰　冷胃　軟腳病　腳風痛　筋骨酸痛　腰背酸軟　手足麻硬　遍身水腫　小便太多　久年積傷　虛寒等症　以上諸痛之症飲此酒後再用葱薑搗碎搵此酒推擦痛之處其效更速

一無病之人常飲此酒能使氣血發壯精神倍足體日在水中亦無腳氣之病　已

乙卯年正月廿七日　廈門詒厥齋主人吳壽喬白

敬頌良醫

鄙人自客歲携眷星洲欲謀生業未就不期三小豚忽染肺瘋之症步履甚艱醫藥罔效自思無法可治蒙友人再三荐舉現有大坡吉靈街寓遠堂藥房內謝麗生先生素精岐黃眞當世之良醫何不請爲診視鄙人初以爲偶談耳無如愛子情深急療治遂請先生觀病據云此乃小病耳何煩憂急初下一劑其病減半再服兩劑果然脫體眞乃藥到回春不亞華佗再世救和復生鄙人無以爲酬故登報章俾同病者知所問津焉

民國四年乙卯元月初十日

寄寓小坡路璉禮街除號內洪毅堅謹啟　拜

嗎根代望郎有利銀行告白

啟者本銀行創設有年茲將本行情形詳開如左　本行批准共備本銀一百五十萬磅　攻定本銀一百一十二萬五千磅　已收本銀五十六萬二千五百磅　留餘積欵共有五十萬磅　本銀行總寫字樓在倫敦　凡諸仕商寄本銀行之欵其一年限期者以四巴仙息算　六個月限期者以三巴仙半算　三個月限期者以三巴仙算來往短期數則以二巴仙按日計算凡屬銀行應爲之生理本銀行均可承遵　諸君光顧請移　玉趾臨面商便妥

大英一千九百壹九年亦不旦月十六號　列

嗎根代有利銀行駐叻總理人兒卜士嗎嗹敬啟

選電

○同國之日本留學生代表還使呈請中央政府寬赦黨人除去投誠自新悔過等名詞
○九江府牯嶺中國內地教會男學校失火今燬學生平安無傷
○任贊雲門爲第四大考驗知事之考試官
○孫毓筠有任爲陝西巡按使消息
○畢桂芳電政府恰克圖之會議不日可完結即回京
○周學熙擬發表財政計畫（一）籌稅擇尤監頓使消滅歸公（二）新稅設法施行期冊備民生（三）擴設銀行（四）廢除厘金（五）財政出入實行宣佈
○考試及格留學生有先分別敍上中下士說
○近傳外交部將分賠欵餘銀係以與議各員於會期之內應補給津貼爲辭呈經總統批准其次長之按月五百原擬所無由總統親筆批給者
○周學熙飭參司以下不得向外省財政機關薦任員司違者得由接受之人詳揭請自己當與次長本身作則
○新華銀行已由部派于焴年爲監理官
○金邦平今日就職
○朱獻文獻議裁地縣增爲道部頗贊成惟政事堂人以籌道設一高級財才均感不給復增許多簡任職長此議又將打消
○濟南缺乏銅員派員來蘇購買第一批已運濟將運第二批
○財政總長飭各縣嚴禁忙漕截串交差
○海軍劉總長不日南下校閱艦隊
○江皖籌賑處赴津採辦賑米昨日運甯

京省

劉喜奎之趣史 ●北京女伶劉喜奎之聲名可謂極一時之盛無以復加矣不意有某好事之徒投書於戲劇新聞謂喜奎有狐臭狗見者以爲毀損劉之名譽縱恿喜奎之母劉耀齋武士數人至該社索取投書人至成警察上之問題亦近今一趣聞也北京社會近有所謂某黨某教某社者乎據小擧花者謂之擧花黨操杜雲紅者謂之杜教或奉女伶爲教主或戴童伶作黨魁黨同伐異各極其能自劉喜奎來京張黨三慶拔趙易漢劉黨之聲勢益過於他黨始而互相誇耀繼而互相譏評極鬪國以來政治結社未有如此之競爭皆集中於此據戴二三女伶之黨徒與喜奎者至樂之爲劉娘比之爲周孔誅喜奎者至誅之爲帶眉爲貊眼甚而誣之爲臭骨頭記者早引爲社會上之隱憂不意卒以此演出十七日劉喜奎與戲劇新聞之怪劇先是有聊娛生者投一稿於戲劇新聞謂喜奎之眉似貓而眼似豹劉黨中人即已反脣相稽追十七日該新聞有署名戲探訪者對於喜奎即加以臭骨頭之批評并云喜奎兩腋狐臭襲人津人早嘉以臭骨頭三字之徽號伶界中無不知之云云此論出後是日傍晚五鐘餘驟馬市聚魁店中（即戲劇新聞社）吶喊一聲忽以喜奎之母帶有十四五人蜂擁而至索交該社投稿訪員聲勢張甚戲劇新聞本王朔夫所辦適患瘧朔夫而負朔突目擊此狀即強支朔驅與之辯論卒不得解王乃召來警兵保護報館一面與喜奎之母一干人等同赴警區比及聞訊警官即謂王不應揭載此等陰私喜及喜奎名譽即此已觸報律王以據稿登載非有意揭其陰私劉喜奎有無狐臭亦非當堂驗明不足以辨虛誣未及訊結而朔夫等以喜奎之母帶人恫嚇報社行同野蠻又以劉所演之劇務在引誘青年如演新安驛只演洞房而不演武工演戰宛城只演觀畫而不演刺嬸等皆爲貽害社會之誣除揭載該新聞外並呈之警廳懸將劉驅出北京云云然以劉黨之聲勢能否遂彼所願尙屬一種疑問聞已有和事老人出爲排解結果如何未可知也

蒙匪猖獗 ●張家口電云蒙匪情形匪首有烏和爾泌金巴吧台國台吉巴卜扎布其木達巴暫等自稱實兵實兵者庫達軍隊之名稱該庫倫逆出邊內蒙各旗任意所爲被日人鼓吹勢益猖獗幾有不能制壓之勢該匪首出身烏和爾泌系內札薩特旗人氏今年十九歲收童爲業即庫倫套格桃之義子佐父之勢投庫率四百七十餘人命巴爾系奈曼旗人氏今年三十八歲打獵爲業翰法最精投庫率三百六十餘人四台吉者係敖漢旗人氏今年四十三歲率四百三十餘人主謀弑本旗札薩克王畏罪在逃投庫者巴台系翁圖旗人氏今年廿九歲犯命案在逃投庫率領三百餘人巴卜札布庫封爲大將軍系外蒙人氏年四十餘歲率五百餘人其木達巴暫封爲二將軍亦系庫倫人氏今年卅八歲率三百四十餘人是匪首等昔分攻開魯林西時常往來道路純熟且各旗窮民皆投之於是匪勢猖獗出沒無常擾此各旗以西烏珠穆沁旗貝子各廟爲總機關由亂往來出入之要道

本坡

絞決叛軍再誌 ◉昨日早總排埔獄中處決叛軍三思隆一事已登前報查該叛兵所得之罪係於巴實班稷路中將本營副將亞列君舖路當事審裁判所審訊之際有本營步兵證稱當日目擊被告從後開鎗將亞列君擊斃等語故特判以繯首之罪先擬在於獄外行刑嗣乃改於獄內當其押出獄門宣佈罪狀之際觀者無多大概因係早間以故往觀者少也

車夫晦氣 ◉吉寧婦地只昨日下午兩點鐘手提一藍偓坐手車至鐵巴虱驛物下車托以藍內取錢五角入巴虱內購賍貨蝦米等物藍內尙存有銀三元五角着車夫看守其藍詎該車夫跟隨婦後意欲待婦購物畢爲之携回安置車內不意有一無賴暫見車上之藍有銀存在伺車夫與婦行入巴虱之際急竊之而遁後婦因購物逾於五角之値返向藍內取銀以給詎該藍則已不翼而飛疑爲車夫所竊勒令交回車夫則絕對不肯承認彼此互相齟齬幾致用武嗣有暹清人多名過此勸令車夫給回銀五角與婦作爲了事車夫以現方牽車出門毫無所入爲詞眾暹清人中有一人出資五角賠給與婦婦不給車値另僱別車乘坐而去若該車夫者被誣爲竊復撻車値可謂晦氣之甚矣

阻街小販被拘 ◉四百三十四號巡差昨日下午四點鐘在合洛律拘捕阻街之小販兩名速控於案今午府堂待訊

打架兩則 ◉昨日午廿公司西岸有潮人兩幫約十餘名因賭起釁以致鬥毆彼此相持不下大有拚決雌雄之勢兩幫各有一人受傷後有人出作和事老始各罷手而退◉又聞前晚七點鐘崑實得力有福清人數十名不知因何起釁持械而鬥聲勢甚爲洶湧同街之人誠恐釀出命案急鳴警笛嗣有巡差數名聞警馳至眾即獸散不能拘獲一人云

罰賭兩誌 ◉竹腳捕房總差昨日下午六點鐘率差多名前往城多利亞街門牌三百零九號拘獲聚賭之閩人七名速案今午府訊畢判每罰銀三元◉又昨晚七點鐘該總差率差至嗎律門牌四號拘獲聚賭之閩人十一名速案今午府訊判每罰銀三元

失去雞鴨請緝 ◉潮人蔡新年在石叻門附近之某山園以灌園豢畜爲業據赴捕房報稱昨晚被人撬門入園竊去雞十五隻鴨八隻共值銀二十元請爲緝究云

竊案展訊 ◉閩人李森昨日在丹戎巴葛貨倉滑竊華酒一尊爲碼頭二百六十四號差所見登即追而執獲取回華酒并在其身畔搜出撬門行竊器具即拘之速案今午由府過堂展廿八號再訊着暑保一百元在外候質

工部局招人承供柴薪告白 ○啟者茲因本局招人入票承供所用火柴計共三十鳥枝此柴須交到麥臣施律水源之處安放妥當其柴必須上等及乾燥者方能合用每枝至少以重六磅爲率如至需用則承供人接到通知之後以一个月內交清所入票式可至工部局機器師寫字樓取討投交惟各票之票筒必須寫明承供火柴字樣定于西本月廿三號即華三月初十日以前送交本局以憑選擇至廿九號禮拜四日正午十二點鐘開票至于棄取之權任由本局主裁不得以價低者得之說爭執特此佈告

新嘉坡工部局局司理人納流馬只奉命謹啟　四

英一千九百一十五年四月廿二號

啟者茲照一千八百八十八年報窮律章於一千九百一十五年第十九起報窮之案佈告被控報窮人陳廷藩知悉茲據債主威也那勝維那馬那威也那維勝巴齊智在臬憲安梳案前禀控又據怡那蔑下太沙哩於一千九百一十五年亦不里月十四號禀呈臬案并據入禀債主之狀師禀請茲奉臬憲之命將該報窮案禀詞及此論帖交與陳廷藩收接係以一紙交到新嘉坡希實得力門牌五十八號等一號被告之住宅內又以一紙在本坡臬署前之通告牌上黏貼更以一紙交新嘉坡叻報華字新聞紙內譯登至於該案所尋各件已奉臬憲堂諭定於一千九百一十五年亦不里月三十號禮拜五日在於本坡臬堂審訊特此通知

新嘉坡臬署經歷司吳得力通告　三

英一千九百一十五年四月廿二號

添股及加染各欵烏布發售廣告

啟者本星嘉坡五代天宮街門牌三十八號志遠號染莊布踏出水生理原本年二月間乃辦有祥記承頂經營今再招辦潮獻染記前來添股兼司理本號內外事務爾辦有祥理商務財印兼押號敝凡有與諸　寶號貨項交易等情宜認蓋印押號爲憑本號自前所染各欵烏布及到嶼庄烏布甚然馳名今冉加工督染堪稱異料倘欲令染合客地庄欵亦能照辦諸君光顧請祈駕臨相商無不歡迎貨價公平大小無欺特此佈告

乙卯年三月初八日　志遠號啟　十

招徠廣告 ○啟者敝號在牙籠橋頂開設有油較一所專做嗎喃春茶樹子油生理貨眞價實倘蒙　諸商翁光顧請移玉至豆腐街口昔長春戲園對面門牌六十四號信利號或至豆腐街內成安酒舖面商均可如各商號有辦到樹子貨件不論多少敝號亦要採買特此佈聞

乙卯年三月初八日　代理發行人　信利號　成安號　仝啟　卅

承頂聲明

特字通知本店元盛號二廊煙牌生理係是余長意自己經創今因志圖別業願將元盛煙牌店底撲與瑞盛號額如川承頂任他永遠經營振作不干舊店底人之事倘如元盛號余長意有與街前來往揭借欵項限此七天內持來理會倘如逾期不來係是自悞不干承頂人之事如欲理會可到皇家山腳龍頭井對面門牌拾號三樓通知便妥此佈

民國四年乙卯三月初六日　新承頂人瑞盛號額如川告白　卅

退股聲明 ○啟者勿基律成安號糠米郊生理原係陳科額合股開創今因志欲別圖願將自己股份抽出經請公親季誦詩翁秉公核算清楚已于甲寅年臘月三十日截止將本利銀領回清訖嗣後成安號生理盈虧與余陳科額無涉特此聲明免滋後論

乙卯年三月初三日　退股人陳科額謹啟　卅

有收買假裝宜香茶者請看

啟者本號業宜香烏龍茶歷已多年經在英政府存案以防假冒近聞有知近有賣潤生即襄承記瓶敢斜同陳秀峯邱壽山在于皇家山腳門牌五十二號第二之二樓假作敝號之宜香茶圖樣香利經於去月十六日爲敝値悉報案拘獲時獲得偽茶偽印等物証據顯然本月初四日由英官堂訊眞等自知罪無可逭直認不諱因判定眞潤生監禁兩閱月偽茶充公其陳秀峯邱壽山兩人各處罰鍰五十元眞等從前作製偽茶放出街爲甚多諸　寶號如有與買受在手內者按此一禮拜內將偽茶交到敝行敝當備原價坐受倘諸　寶號欲貯圖漁利不肯獻出一經敝行查悉定行報案追究決不容情先此聲明免滋後論

民國四年乙卯三月初六日　叻坡山仔頂陳生利告白　乙

承頂聲明 ○啟者源順街門牌十八號嘉和昌記皮鞋店原係許戊昌許運秀合股開設現因志圖別業願將嘉和昌記生意店底家私貨物一概頂與許嘉和順記許鳳生承受準于舊歷三月初十日交易倘日前嘉和昌記有與各號來往賬目以及担保揭借等情自登報之日起限一禮拜內前來向許戊昌理會清楚如逾期乃係自悞與承頂人無涉先此聲明以免後論

乙卯年三月初四日　承頂人許嘉和順記啟　卅

承頂聲明 ○啟者小坡桂蘭街門牌四十七號樂遊軒號煙廊開煙生理原係陳國柄開創今因志圖別業願將樂遊軒號煙廊生理店底家器全盤頂與李家用承受經已交易清楚日後生理盈虧係承頂人李家用造化與陳國柄無涉前樂遊軒號陳國柄或有與坡中諸　寶號來往賬目保認等事限一禮拜內惟向陳國柄理會逾期不來乃是自誤與承頂人李家用無干先此聲明免滋後論此佈

乙卯年三月初二日　承頂人李家用謹啟　卅

商　山　標

此蜜酒係英國製造者其本金酒樽工作等皆係英國所出也

牙直利有限公司謹啓